ผังขั้นตอนการพัฒนาคุณภาพองค์กรตามแนวทาง CMU-EdPEx
สถาบันวิจัยวิทยาศาสตร์และเทคโนโลยี

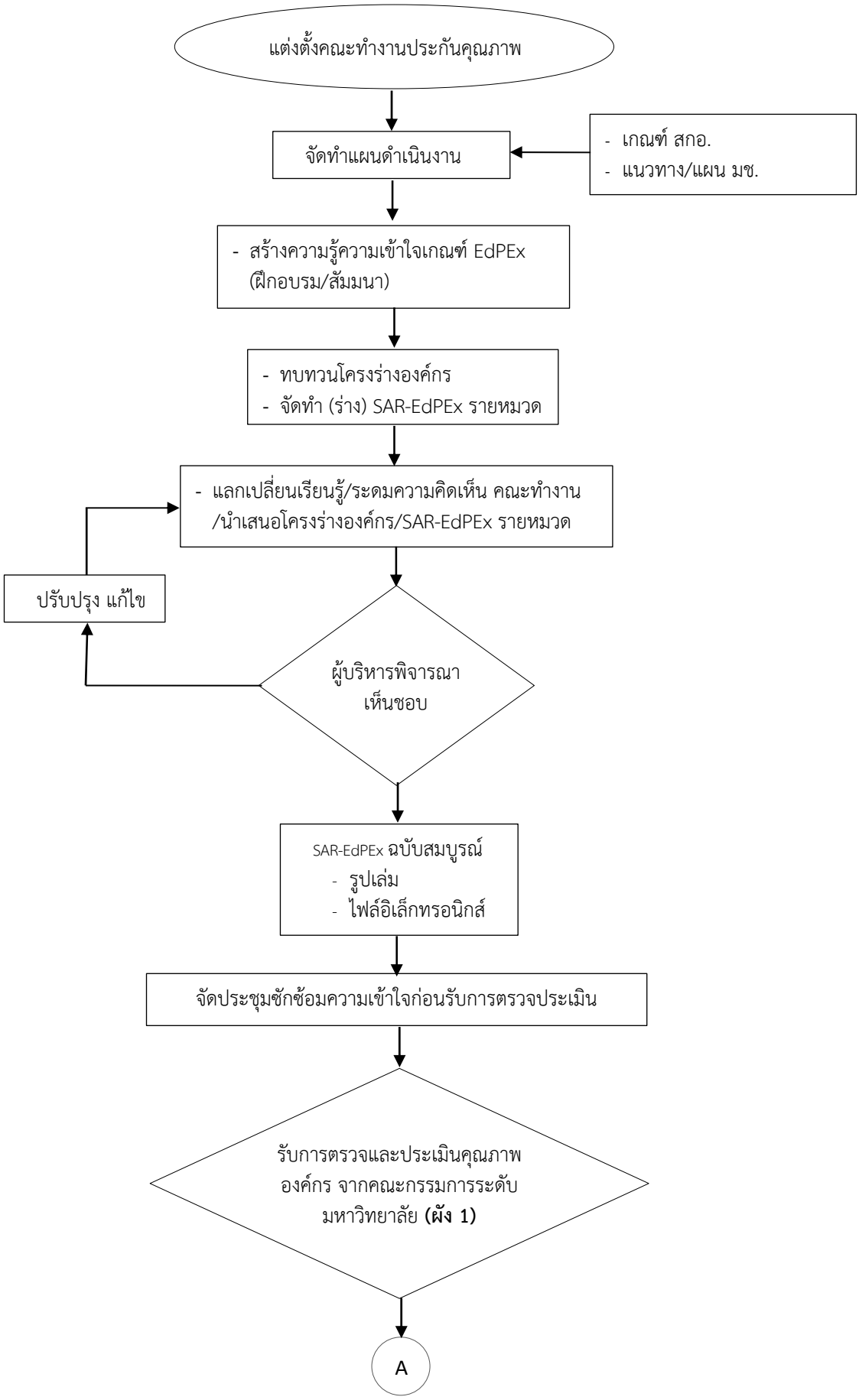

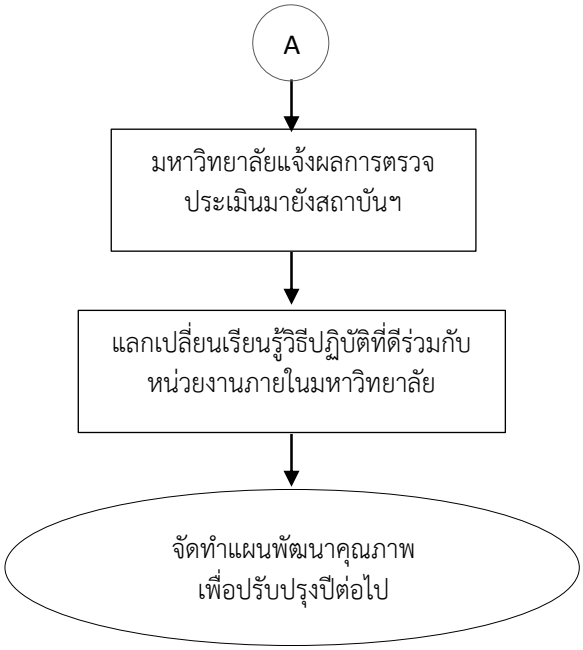
A
มหาวิทยาลัยแจ้งผลการตรวจ
ประเมินมายังสถาบันฯ
แลกเปลี่ยนเรียนรู้วิธีปฏิบัติที่ดีร่วมกับ
หน่วยงานภายในมหาวิทยาลัย
จัดทำแผนพัฒนาคุณภาพ
เพื่อปรับปรุงปีต่อไป